

Desde la madrugada han persistido las condiciones secas con cielo entre despejado y parcialmente nublado en la mayor parte del Territorio nacional, salvo en el Occidente del mar Caribe nacional, incluido el archipiélago de San Andrés y Providencia y en sectores de Bolívar Sucre, Oriente de Caquetá y Amazonas, Guaviare y Vaupés donde se han registrado nubes densas acompañadas de lluvias y tormentas eléctricas en algunos casos.

IMAGEN SATELITAL

Imagen GOES 13 - IDEAM * 16 de septiembre de 2014 * Hora 7:45 a.m. HLC.

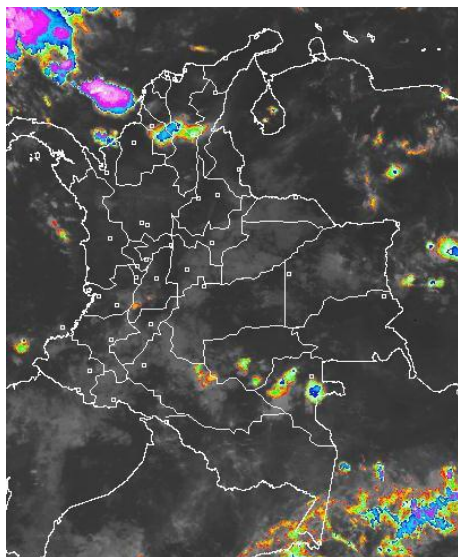

LO MÁS DESTACADO

ALERTA ROJA. PARA TOMAR ACCIÓN **ALERTA NARANJA. PARA PREPARARSE** **ALERTA AMARILLA. PARA INFORMARSE**

LLUVIAS	Descenso considerable de las precipitaciones en todo el país, siendo el de ayer el más seco en el transcurso del mes de septiembre. Los registros más considerables se presentaron en sectores aislados de las regiones Pacífica y Orinoquía. El mayor volumen se obtuvo en el municipio de Medio San Juan (Chocó) , con 90.0 mm .
ALERTA ROJA	<ul style="list-style-type: none"> Por niveles altos en río Iririda. Por probabilidad Alta de deslizamientos de tierra en varias áreas inestables y de alta pendiente localizadas en sectores de la región Andina.
ALERTA NARANJA	<ul style="list-style-type: none"> Por probabilidad moderada de ocurrencia de incendios de la cobertura vegetal en sectores de la región Caribe y Andina. Por probabilidad moderada de deslizamientos de tierra en varias áreas inestables y de alta pendiente localizadas en sectores de las regiones Andina, Orinoquía y Pacífica. Por tiempo lluvioso en el mar Caribe.
OTROS	La temporada de huracanes en el Océano Atlántico, mar Caribe y Golfo de México se extenderá hasta el 30 de noviembre del presente año, situación que en algún momento podría estar favoreciendo de manera indirecta la ocurrencia de condiciones meteorológicas extremas en el País. El IDEAM recomienda estar atentos a los comunicados que se emitan y desde ya tomar las medidas preventivas en áreas de riesgo.

Consulte todos los días el pronóstico del tiempo y las alertas hidrometeorológicas vigentes del IDEAM, en un formato de calidad. Alrededor de las 7:30 a. m. está a disposición del público en www.ideam.gov.co. Se puede ver también en dispositivos móviles. [AQUÍ](#)

PRONÓSTICO CONDICIONES METEOROLÓGICAS ESPECIALES

ÁREA DEL VOLCÁN CERRO MACHÍN			
Cielo entre despejado y parcialmente nublado con predominio de tiempo seco.			
El Servicio Geológico Colombiano lo reporta en nivel AMARILLO (III): CAMBIOS EN EL COMPORTAMIENTO DE LA ACTIVIDAD VOLCANICA . 4.80 -75.62			
ELEVACIÓN (pies)	DIRECCIÓN	VELOCIDAD	
		NUDOS	Km/h
10,000	SURESTE	5	9
18,000	SURESTE	10 - 20	18 - 36
24,000	ESTE	10 - 20	18 - 36
30,000	ESTE	10 - 15	18 - 28
ÁREA DEL VOLCÁN NEVADO DEL HUILA			
En el área no se descartan lloviznas esporádicas durante la jornada.			
El Servicio Geológico Colombiano lo reporta en nivel AMARILLO (III): CAMBIOS EN EL COMPORTAMIENTO DE LA ACTIVIDAD VOLCANICA . 2.92 -76.05			
ELEVACIÓN (pies)	DIRECCIÓN	VELOCIDAD	
		NUDOS	Km/h
10,000	SURESTE	5	9
18,000	ESTE	10 - 20	18 - 36
24,000	ESTE	10 - 20	18 - 36
30,000	ESTE	10 - 15	18 - 28
ÁREA DEL VOLCÁN GALERAS			
En el día prevalecerán las condiciones secas y en la noche no se descartan precipitaciones ligeras y dispersas.			
El Servicio Geológico Colombiano lo reporta en nivel AMARILLO (III): CAMBIOS EN EL COMPORTAMIENTO DE LA ACTIVIDAD VOLCANICA . 1.55 -77.37			
ELEVACIÓN (pies)	DIRECCIÓN	VELOCIDAD	
		NUDOS	Km/h
10,000	SURESTE	5 - 10	9 - 18
18,000	ESTE	10 - 25	27 - 46
24,000	ESTE	10 - 20	18 - 36
30,000	ESTE	10 - 15	18 - 28
ÁREA DEL VOLCÁN NEVADO DEL RUIZ			
Se pronostica tiempo seco con nubosidad variable.			
El Servicio Geológico Colombiano lo reporta en nivel AMARILLO (III): CAMBIOS EN EL COMPORTAMIENTO DE LA ACTIVIDAD VOLCANICA . 4.89 -75.32			
ELEVACIÓN (pies)	DIRECCIÓN	VELOCIDAD	
		NUDOS	Km/h
10,000	SURESTE	5	9
18,000	SURESTE	10 - 20	18 - 36
24,000	ESTE	10 - 20	18 - 36
30,000	ESTE	10 - 20	18 - 36

PRECIPITACIONES

A continuación se relacionan los municipios donde en las últimas 24 horas se registraron precipitaciones iguales o superiores a **20 mm**:

DEPARTAMENTO	MUNICIPIO
ANTIOQUIA	Concepción (30.0).
ARCHIPIÉLAGO DE SAN ANDRÉS, PROVIDENCIA Y SANTA CATALINA	San Andrés (21.8).
CAUCA	Guapi (30.0)
CESAR	La Gloria (20.4) y Chimichagua (20.0).
CHOCÓ	Medio San Juan (90.0) y Quibdó (25.8)
PUTUMAYO	Puerto Leguizamo (34.0), Villagarzón (24.3) y San Francisco (20.2).
SANTANDER	Bucaramanga (20.0).

TEMPERATURAS MÁXIMAS

A continuación se relacionan los municipios donde en las últimas 24 horas se registraron temperaturas iguales o superiores a **35.0°C**:

DEPARTAMENTO	MUNICIPIO
CESAR	Chiriguana (35.0).
CUNDINAMARCA	Puerto Salgar (38.2) y Jerusalén (37.0).
TOLIMA	Ambalema (37.4)

MAPA DE PRECIPITACIÓN DIARIA

Desde las 7:00 a.m. del lunes 15 hasta las 7:00 a.m. martes 16 de septiembre de 2014.

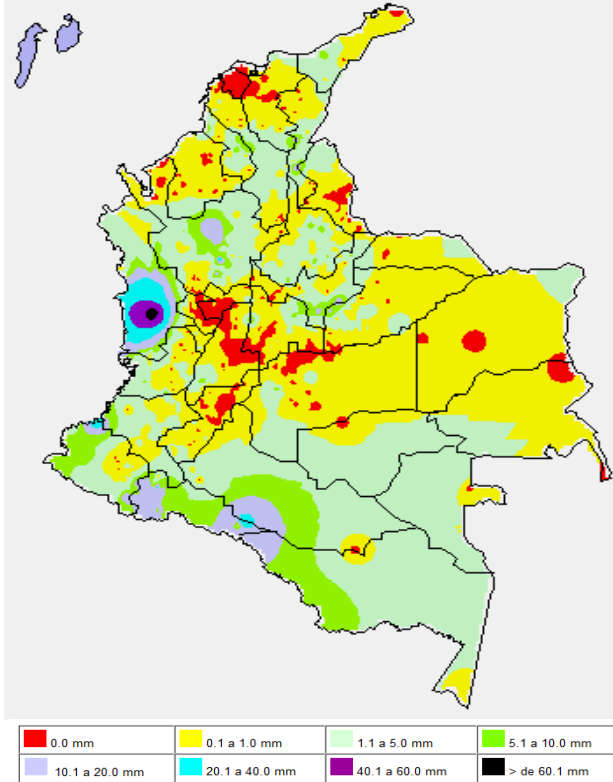

MAPA DE PRECIPITACIÓN ACUMULADA DE LOS ÚLTIMOS 3 DÍAS

Desde las 7:00 a.m. del sábado 13 de septiembre hasta las 7:00 a.m. del lunes 15 de septiembre de 2014.

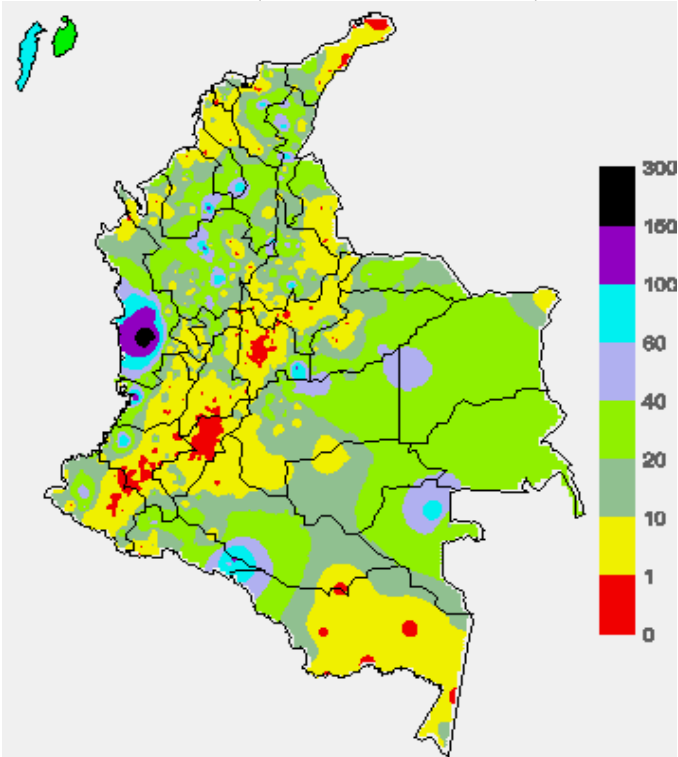

ESTADO DE LOS EMBALSES

A continuación se relacionan los volúmenes útiles diarios (expresados en porcentaje) de reservas de algunos embalses de acuerdo con información consultada en XM

ZONA	EMBALSE	VOLUMEN ÚTIL DIARIO (%)
ANTIOQUIA	MIEL I	32.03
	MIRAFLORES	79.74
	PENOL	70.10
	PLAYAS	64.50
	PORCE II	23.82
	PORCE III	48.47
	PUNCHINÁ	41.78
	RIOGRANDE2	62.65
	SAN LORENZO	71.31
CARIBE	TRONERAS	85.80
	URRÁ I	86.16
CENTRO	AGREGADO BOGOTÁ	62.46
	NEUSA	64.42
	SISGA	88.42
	TOMINÉ	58.50
	BETANIA	ALERTA AMARILLA 90.65
	MUÑA	90.21
ORIENTE	PRADO	48.82
	CHUZA	100.03
	ESMERALDA	97.69
	GUAVIO	99.56
VALLE DEL CAUCA	ALTO ANCHICAYÁ	26.74
	CALIMA 1	74.21
	SALVAJINA	60.96

PRONÓSTICO METEOROLÓGICO (martes 16 y miércoles 17 de septiembre de 2014)

REGIÓN	PRONÓSTICO
SABANA DE BOGOTÁ	MARTES: en la mayor parte de la Ciudad y en la Sabana se prevén condiciones secas con cielo parcialmente nublado, salvo en algunas zonas del Oriente y Occidente donde se esperan precipitaciones ligeras a diferentes horas. MIÉRCOLES: cielo parcialmente cubierto con predominio de tiempo seco, salvo en algunos sectores del Oriente de la Ciudad y de la Sabana donde no se descartan lloviznas ocasionales.
ANDINA	MARTES: en la mayor parte de la región se esperan condiciones secas, muy soleadas con posibilidad de elevadas temperaturas del aire en los valles interandinos. Al atardecer y durante algunas horas de la noche se prevén lluvias en sectores de Antioquia, Santander y Norte de Santander. Lloviznas dispersas en el macizo colombiano. MIÉRCOLES: nubosidad variada con tiempo seco, salvo en áreas del Norte de Antioquia, Norte de Santander y Oriente de Boyacá y Cundinamarca donde se estiman precipitaciones temprano en la mañana y al finalizar la tarde.
CARIBE	MARTES: en amplios sectores de la región se pronostica tiempo nublado con precipitaciones desde temprano, excepto en La Guajira, Atlántico, Córdoba, Urabá y en el Norte de Magdalena y Cesar donde se esperan condiciones secas. Desde mediados de la tarde y durante la noche se prevén lluvias con actividad eléctrica en amplios sectores de la región, particularmente hacia el litoral e inmediaciones de la sierra nevada de Santa Marta. MIÉRCOLES: nubosidad variada con condiciones secas, salvo en áreas del Sur de Bolívar, Sucre, Córdoba y Urabá donde se advierten precipitaciones a diferentes horas. En sectores del Sur de La Guajira, Cesar, Magdalena y Atlántico se pronostican lluvias al atardecer y durante algunas horas de la noche.
ARCHIPIÉLAGO DE SAN ANDRÉS, PROVIDENCIA Y SANTA CATALINA	MARTES: en San Andrés, Providencia y Santa Catalina persistirán las condiciones nubosas con lluvias a diferentes horas del día y de la noche. Posibilidad de descargas eléctricas. MIÉRCOLES: durante la jornada se prevén nubes densas con precipitaciones intermitentes, inclusive no se descartan tormentas eléctricas.
PACÍFICA	MARTES: cielo entre despejado y parcialmente cubierto con condiciones secas, excepto en sectores de Chocó y Valle del Cauca donde no se descartan lluvias al atardecer o durante algunas horas de la noche. MIÉRCOLES: a lo largo de la región se esperan condiciones secas, salvo en el Centro y Norte del área donde se advierten precipitaciones temprano en la mañana y durante algunas horas de la noche.
ORINOQUIA	MARTES: gran parte de la región con predominio de tiempo seco durante la jornada, excepto en áreas de Vichada donde se pronostican lluvias durante algunas horas de la tarde y noche. MIÉRCOLES: nubosidad variable con precipitaciones ligeras en sectores del piedemonte llanero y en el Oriente de Vichada. No se descartan tormentas eléctricas.
OCEANO PACÍFICO	MARTES: en gran parte del área oceánica nacional se prevén condiciones secas, salvo en algunas zonas localizadas enfrente de la costa chocoana donde se estiman precipitaciones dispersas. MIÉRCOLES: en el Centro y Norte del Pacífico colombiano son pronosticadas lluvias de variada intensidad con actividad eléctrica en algunos casos. En el Sur por el contrario prevalecerá el tiempo seco.

CONTINUACION PRONÓSTICO

REGIÓN	PRONÓSTICO
MAR CARIBE	<p>MARTES: cielo parcialmente cubierto con condiciones secas, excepto en el área de San Andrés y Providencia y enfrente del litoral de Bolívar, Sucre, Córdoba y Urabá donde se prevén lluvias temprano en la mañana, al final de la tarde y durante algunas horas de la noche, inclusive no se descartan tormentas eléctricas.</p> <p>MIÉRCOLES: en gran parte de la zona marítima colombiana se prevé tiempo seco, salvo enfrente del litoral de Córdoba y Urabá y en el área del archipiélago donde se advierten precipitaciones, acompañadas en algunos casos de actividad eléctrica.</p>
INSULAR PACÍFICA	<p>MARTES: en Malpelo y Gorgona se pronostica tiempo seco durante el día, en la noche no se descartan precipitaciones especialmente en Gorgona.</p> <p>MIÉRCOLES: cielo entre parcialmente nublado y nublado con lluvias temprano en la mañana, al final de la tarde y durante algunas horas de la noche.</p>
AMAZÓNICA	<p>MARTES: cielo entre parcialmente nublado y nublado con precipitaciones a diferentes horas, especialmente en sectores de Caquetá, Guaviare, Vaupés y Amazonas.</p> <p>MIÉRCOLES: en la mayor parte de la región se prevén lluvias, particularmente en sectores de Guaviare, Guainía, Amazonas y Vaupés donde se estiman las precipitaciones de mayor consideración con descargas eléctricas.</p>

ALERTAS VIGENTES Y PRODUCTOS ADICIONALES

Para mayor información sobre el pronóstico del estado del tiempo, informes técnicos diarios, comunicados especiales, mapas diarios de temperaturas máximas y mínimas e información diaria de precipitación se sugiere consultar los siguientes enlaces:

- [MAPA DIARIO DE TEMPERATURA MÁXIMA.](#)
- [MAPA DIARIO DE TEMPERATURA MÍNIMA.](#)
- [INFORMACIÓN DIARIA DE PRECIPITACIÓN Y TEMPERATURA DE LOS PRINCIPALES AEROPUERTOS DEL PAÍS.](#)
- [MOSAICO MAPAS DE PRECIPITACIÓN DIARIA EN MILÍMETROS.](#)

REGIÓN CARIBE

ALERTA NARANJA: INCENDIOS DE LA COBERTURA VEGETAL

Amenaza moderada ocurrencia de incendios de la cobertura vegetal en zonas de bosques, cultivos y pastos, localizados en los siguientes municipios y sectores aledaños

DEPARTAMENTO	MUNICIPIOS
ATLANTICO	Palmar de Varela, Galapa y Polonuevo, Santo Tomás y Tubará
CESAR	Chimichagua, Chiriguana.
LA GUAJIRA	Albania, Maicao, Manaure, Riohacha y Uribia.

Especial atención amerita sectores de la Ciénaga Grande de Santa Marta, Vía Parque Isla de Salamanca.

REGIÓN ANDINA

ALERTA ROJA: DESLIZAMIENTOS DE TIERRA

Se prevé una amenaza alta por deslizamientos de tierra áreas inestables localizadas en los departamentos

DEPARTAMENTO	MUNICIPIOS
ANTIOQUIA	Alejandro, Briceño, Santo Domingo, Tarazá y Valdivia.

ALERTA NARANJA: INCENDIOS DE LA COBERTURA VEGETAL

Amenaza alta de ocurrencia de incendios de la cobertura vegetal en zonas de bosques, cultivos y pastos, localizados en los siguientes municipios y sectores aledaños:

DEPARTAMENTO	MUNICIPIOS
CAUCA	Caldono, Caloto, Cajibío, Corinto, Jambaló, Morales, Piendamó, Silvia y Toribío y Miranda
CUNDINAMARCA	Agua de Dios, Arbeláez, Fusagasugá, Girardot, Nilo, Pandí, Pasca, Ricaurte, San Bernardo y Tibacuy
TOLIMA	Ataco, Carmen de Apicalá, Chaparral, Coyaima, Cunday, Icononzo, Melgar, Natagaima, Ortega, Planadas, Prado, Purificación, Rioblanco, Roncesvalles, Rovira, San Antonio, San Luis, Suárez, Valle de San Juan y Villarrica
VALLE DEL CAUCA	Andalucía, Buga, Bugalagrande, Cali, Ginebra, Caicedonia, Florida, Guacarí, Jamundí, La Cumbre, Palmira, Pradera, Restrepo, Riofrio, San Pedro, Sevilla, Trujillo, Tuluá, Vijes, Yotoco y Yumbo

Especial atención ameritan los Parques Nacionales Naturales de Las Hermosas y Los Nevados.

ALERTA NARANJA: DESLIZAMIENTOS DE TIERRA

Se prevé una amenaza moderada por deslizamientos de tierra áreas inestables localizadas en los departamentos:

DEPARTAMENTO	MUNICIPIOS
ANTIOQUIA	Alejandro, Briceño, Campamento, Carmen de Viboral, Cocorná, Concepción, Granada, Ituango, San Francisco, San Luis, Santo Domingo, Sonsón, Tarazá, Valdivia, Yarumal y Zaragoza.
CALDAS	Samaná
NORTE DE SANTANDER	Chitagá y Toledo.
SANTANDER	Chima, Contratación.

ALERTA AMARILLA: NIVELES BAJOS EN EL RÍO MAGDALENA EN EL SECTOR DE BARRANCABERMEJA (SANTANDER).

Aunque en las últimas horas se presenta moderado ascenso de los niveles, éstos aún oscilan en el rango de bajos, por lo cual se recomienda mantener esta alerta, ante la posibilidad de ocurrir restricciones en la navegación en algunos sectores.

ALERTA AMARILLA: INCREMENTO EN LOS NIVELES DEL EMBALSE DE BETANIA

De acuerdo con comunicado de hoy a las 6:00 a.m. del operador del Betania, EMGESA, se mantiene esta alerta aunque los niveles dentro del Embalse tienen tendencia al descenso, el porcentaje del volumen útil se encuentra en 90.65% que corresponde a la cota 562.11 msnm, las compuertas se encuentran cerradas. Las medidas recomendadas son el estar alerta a nuevos comunicados ante incrementos en los caudales de ingreso

REGIÓN PACÍFICA

ALERTA NARANJA: DESLIZAMIENTOS DE TIERRA

Se prevé una amenaza moderada por deslizamientos de tierra áreas inestables localizadas en los departamentos:

DEPARTAMENTO	MUNICIPIOS
CAUCA	López de Micay, Timbiquí y El Tambo.
CHOCO	Alto Baudó (Pie de Pato), Atrato (Yuto), Bagadó, Bajo Baudó (Pizarro), Cértegui, Condoto, El Cantón del San Pablo, Istmina, Lloró, Medio Atrato (Betú), Medio Baudó, Medio San Juan (Andagoya), Nóvita, Nuquí, Quibdó, Río Iró (Santa Rita), Río Quito (Paimadó), Sipí, Tadó y Unión Panamericana (Animas).
NARIÑO	Barbacoas
VALLE DEL CAUCA	Buenaventura.

REGIÓN ORINOQUIA

ALERTA NARANJA: DESLIZAMIENTOS DE TIERRA

Se prevé una amenaza moderada por deslizamientos de tierra áreas inestables localizadas en los departamentos:

DEPARTAMENTO	MUNICIPIOS
CUNDINAMARCA	Medina y Paratebueno.

ALERTA ROJA: NIVELES ALTOS EN EL RÍO INÍRIDA

Aunque se destaca la condición de descenso lento que ha sostenido el nivel del río Inírida durante las últimas dos semanas, se mantiene esta alerta dado que los valores aún se encuentran altos y superando las cotas de afectación en los sectores aledaños a la ribera del río en el municipio de Puerto Inírida

ALERTA AMARILLA: NIVELES ALTOS EN EL RÍO META

A la altura de la estación de Puerto Lleras (Puerto López, Meta), se mantiene incremento en el nivel del río desde la media noche, debido al incremento de lluvias en la parte alta de la cuenca

REGIÓN AMAZÓNICA

CONDICIONES NORMALES

MAR CARIBE

ALERTA NARANJA: TIEMPO LLUVIOSO

En amplias zonas del Occidente y Centro del mar Caribe colombiano, incluido el archipiélago de San Andrés, Providencia y costas de Córdoba, Sucre, Bolívar y Golfo de Urabá, persistirán las condiciones nubosas y las lluvias acompañadas en algunos casos de tormentas eléctricas y ráfagas de viento, se recomienda a pescadores y usuarios de pequeñas embarcaciones consultar con las Capitanías de puerto antes de zarpar en zonas de tempestad.

OCÉANO PACÍFICO

CONDICIONES NORMALES

Omar FRANCO TORRES, Director General
Christian EUSCATEGUI COLLAZOS, Jefe Oficina del Servicio de Pronósticos y Alertas

Profesionales en turno:
Henry ROMERO, Carolina ROZO, Gloria ARANGO, Daniel USECHE, Leidy RODRÍGUEZ, Daniel Useche,
Mauricio TORRES y Alberto PARDO.

Internet: <http://www.ideam.gov.co>

Correos electrónicos: servicio@ideam.gov.co, alertas@ideam.gov.co

Calle 25d# 96b-70, piso 3. Bogotá, D.C.

Teléfono: 3527160 ext. 1334-1336.

Síganos en: **Twitter:** @IDEAMColombia; **Facebook:** www.facebook.com/ideam.instituto
YouTube: Canal de Instituto IDEAM / <http://www.youtube.com/user/InstitutoIDEAM>

ALERTA ROJA. PARA TOMAR ACCIÓN Advierte a los sistemas de prevención y atención de desastres sobre la amenaza que puede ocasionar un fenómeno con efectos adversos sobre la población, el cual requiere la atención inmediata por parte de la población y de los cuerpos de atención y socorro. Se emite una alerta sólo cuando la identificación de un evento extraordinario indique la probabilidad de amenaza inminente y cuando la gravedad del fenómeno implique la movilización de personas y equipos, interrumpiendo el normal desarrollo de sus actividades cotidianas.

ALERTA NARANJA. PARA PREPARARSE Indica la presencia de un fenómeno. No implica amenaza inmediata y como tanto es catalogado como un mensaje para informarse y prepararse. El aviso implica vigilancia continua ya que las condiciones son propicias para el desarrollo de un fenómeno, sin que se requiera permanecer alerta.

ALERTA AMARILLA. PARA INFORMARSE Es un mensaje oficial por el cual se difunde información. Por lo regular se refiere a eventos observados, reportados o registrados y puede contener algunos elementos de pronóstico a manera de orientación. Por sus características pretéritas y futuras difiere del aviso y de la alerta, y por lo general no está encaminado a alertar sino a informar.

CONDICIONES NORMALES Indica que no existe ninguna clase de alerta para la región o zona mencionada.

°C: grados Celsius; m: metros; mm: milímetros; msnm: metros sobre nivel del mar;

Km/h: kilómetros sobre hora

GOES: Geostationary Operational Environmental Satellites (Satélite Geoestacionario Operacional Ambiental).

GOES-13 es el designado GOES-Este, localizado en 75° W sobre el ecuador geográfico.

HLC: hora local colombiana

PNN: Parque Nacional Natural; SFF: Santuario de Fauna y Flora